Externe Studiengangsbegutachtung

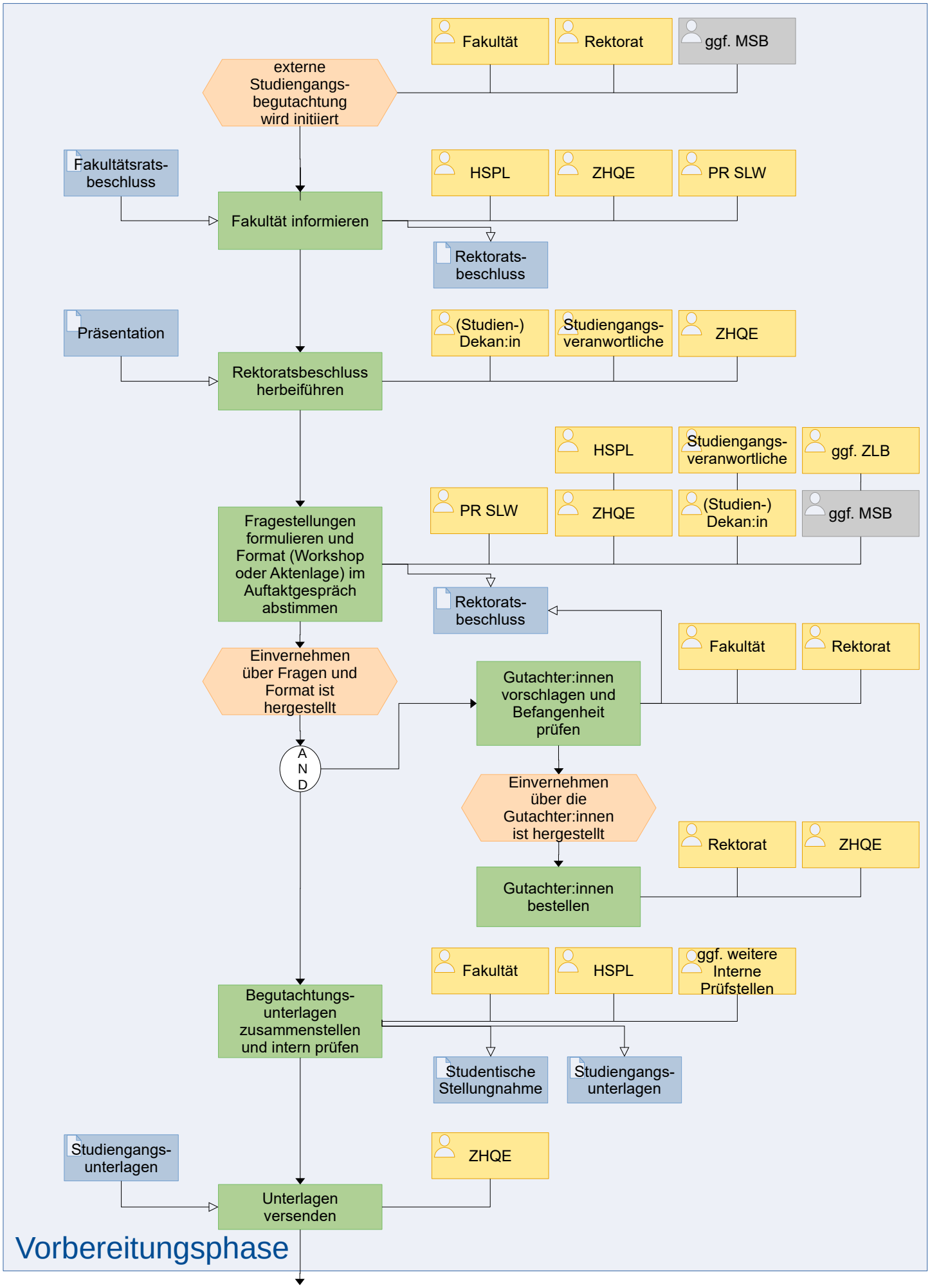

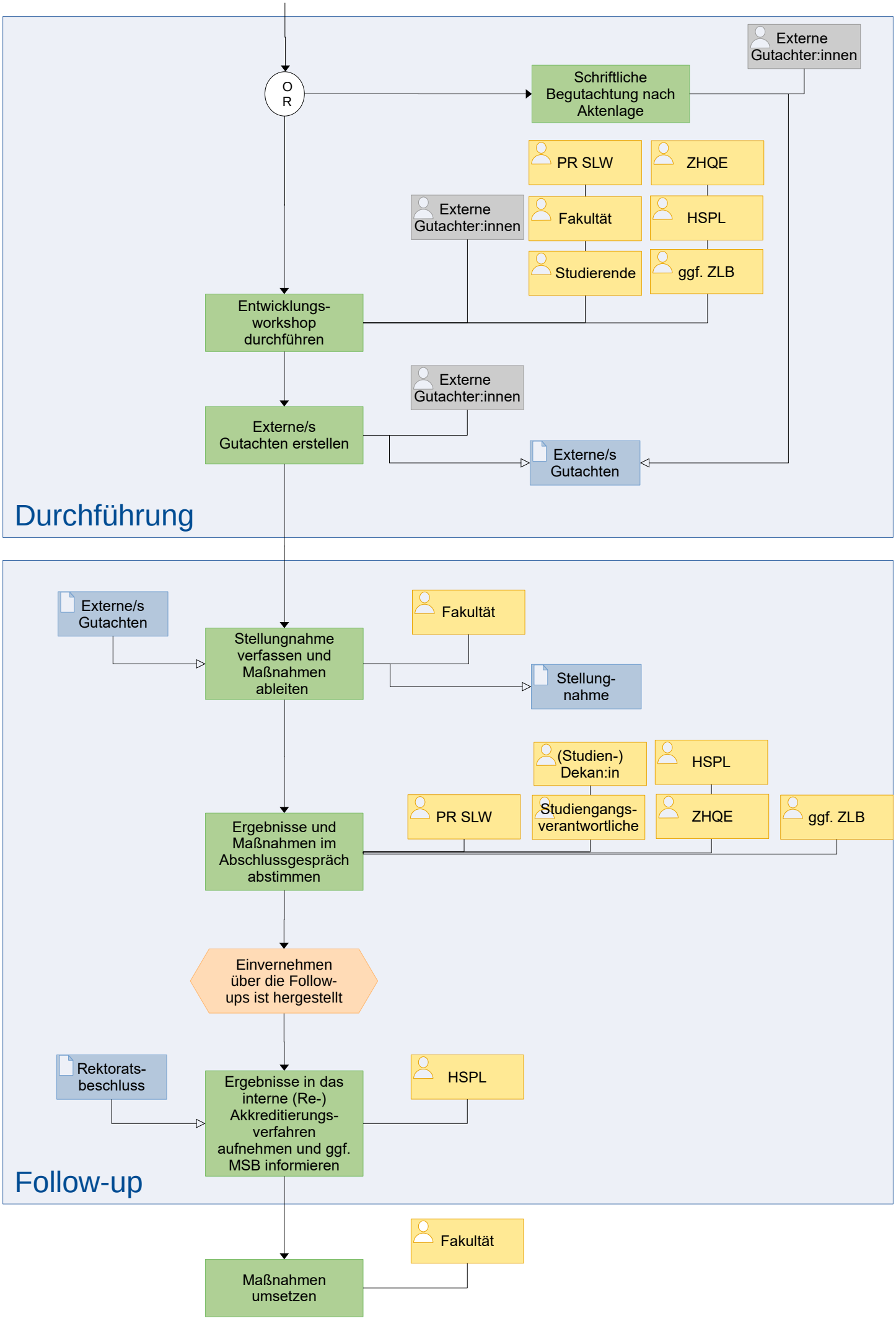
Externe Gutachter:innen
OR
Schriftliche Begutachtung nach Aktenlage
PR SLW
ZHQE
Externe Gutachter:innen
Fakultät
HSPL
Studierende
ggf. ZLB
Entwicklungs-workshop durchführen
Externe Gutachter:innen
Externe/s Gutachten erstellen
Externe/s Gutachten
Durchführung
Externe/s Gutachten
Fakultät
Stellungnahme verfassen und Maßnahmen ableiten
Stellung-nahme
(Studien-) Dekan:in
HSPL
PR SLW
Studiengangs-verantwortliche
ZHQE
ggf. ZLB
Ergebnisse und Maßnahmen im Abschlussgespräch abstimmen
Einvernehmen über die Follow-ups ist hergestellt
Rektorats-beschluss
HSPL
Ergebnisse in das interne (Re-) Akkreditierungs-verfahren aufnehmen und ggf. MSB informieren
Follow-up
Fakultät
Maßnahmen umsetzen